

Novinky v programu Vrátnice 2.53

Aktualizace žáků ze systémů Bakaláři a Škola OnLine

Popis: Do programu lze přenést a po té průběžně aktualizovat seznam žáků z cizích aplikací **Bakaláři** a **Škola OnLine**.

Nastavení: svépomocí podle návodu nebo servisním technikem.

Modul: standardní součást programu.

Návod: kap. 6. **Import dat ze systému Bakaláři**
kap. 8. **Import a export dat se systémem SOL**

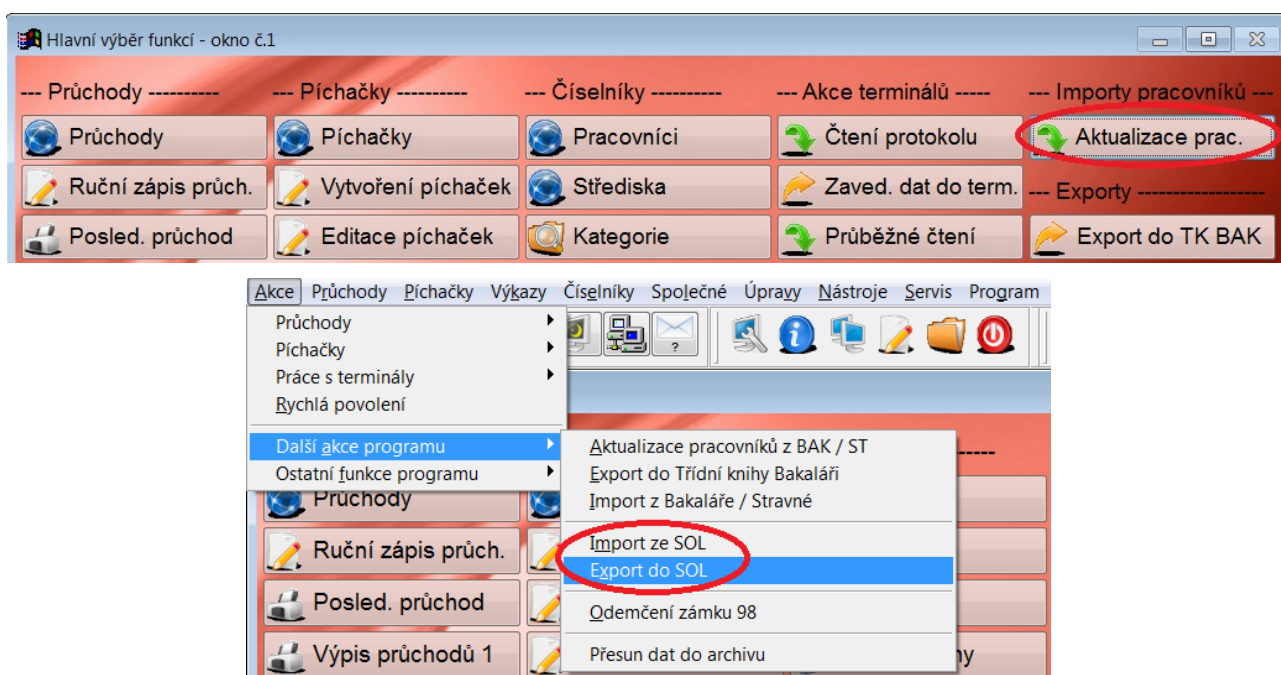

Kontrola docházky žáka do školy

Popis: Ze zaznamenaných průchodů na terminálu lze vyhodnotit, kteří žáci se dostavili včas na vyučování a kteří vůbec nepřišli (případně přišli pozdě). Z takto získaných dat lze vygenerovat e-mailové zprávy rodičům s upozorněním na tuto skutečnost.

System lze napojit na externí (placený) systém SMS služba. Po té lze z programu odeslaný e-mail přesměrovat na mobilní číslo jako sms zprávu.

Nastavení: svépomocí podle návodu nebo servisním technikem.

Modul: standardní součást programu.

Návod: kap. 9. **Kontrola docházky**

Datum: 08.06.2015

Strana: 1

Docházka osob

OS. ČÍSLO	JMÉNO	STŘEDISKO	POPIS
16	Formánková Hana		08.06.2015 Žák nepřišel do školy
15	Hejduk Jiří		08.06.2015 Žák nepřišel do školy
10	Křenková Eliška		08.06.2015 Žák nepřišel do školy
11	Kudrnáčová Nikol		08.06.2015 Žák nepřišel do školy
14	Mezl Jakub		08.06.2015 Žák nepřišel do školy
9	Rytina Robert		08.06.2015 Žák nepřišel do školy
13	Surmaj Michael		08.06.2015 Žák nepřišel do školy
12	Vohlídal Václav		08.06.2015 Žák nepřišel do školy

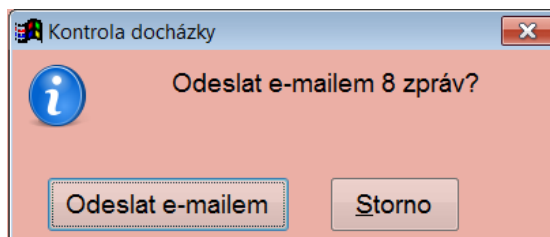

Vylepšená vazba na SW Stravné

Popis: Pokud přenášíme žáky z programu Stravné do programu **Vrátnice**, lze v programu **Stravné** od verze 4.56 definovat tzv. **Kategorii pro Vrátnici**. Při importu dat se pak strávnicki různých kategorií (například ZS10, ZS15, ZS18) přiřadí v programu **Vrátnice** jediné kategorii (například ZACI). Odpadá tak pracná úprava kategorií v programu **Vrátnice** po importu nových žáků.

Nastavení: není potřeba.

Modul: standardní součást programu **Stravné**.

Návod: neuvedeno.

Seznam kategorií - okno č.2

Oprava věty Seznam

Zařízení: 01 Kategorie: SS18 Popis: SŠ 15 a více let

Ceny Strav. zvyklosti

Položky předvyplňované do Rejstříku stravníků

Účetní skupina: Porce: 2 Místo objednání: Místo výdeje: Limit přeplatku: 0,00 Limit den: 0,00 Limit měsíc: 0,00

Typ platby: Dieta: Dialog box: Dialog pokladna: Cenová skupina: 6 Omezení objednávání: 2 Skupina normování: 6

Sazba ubytování: Sazba školného: A Záloha/Jistina: 1858,00

Věkové hranice pro kategorii: 15 - 18 Sazba DPH zálohy: 0,00 Povolené typy plateb: Rozlišovací položka pro terminály: Kategorie pro Vrátnici: ZACI

Aktualizoval: VIS Datum a čas aktualizace: 29.01.2016 09:26:37

Uložit Storno

Časové zóny a terminály v kategoriích

Popis: Nově lze v programu vyplnit příslušné **terminály** a **časové zóny** přímo v kategoriích. Nové osobě se pak automaticky vyplní tyto údaje rovnou přiřazením příslušné kategorie.

Nastavení: podle návodu.

Modul: standardní součást programu.

Návod: kap. 4 **Základní činnosti**
kap. 15. **Upgrade ze starší verze programu**

Kategorie pracovníků - okno č.2

Oprava věty Seznam

Kategorie: ŽÁCI Název: Žáci

Úvazek: : Povolení vstupu: 255 ▶

Zaokrouhlení: : Skupina přístupu: ▶

Začátek doby: : Středisko: ŽÁCI ▶

Konec doby: : Druh vzorců: V ▶

Proplatit přesčas: : Zóny: AB ▶

Max. doba mezi průchody: : Terminály: 98 ▶

Vytvářet píchačku: ano ne

Aut. doplnit časy: ano ne

Směnu započítat: do dne začátku
 do dne konce
 dělit po dnech

Uložit Storno

Ostatní novinky

- zrychlena komunikace s terminálem Tx50
- doplnění nových filtrů do tabulek programu
- zpřehlednění tabulek programu