

2

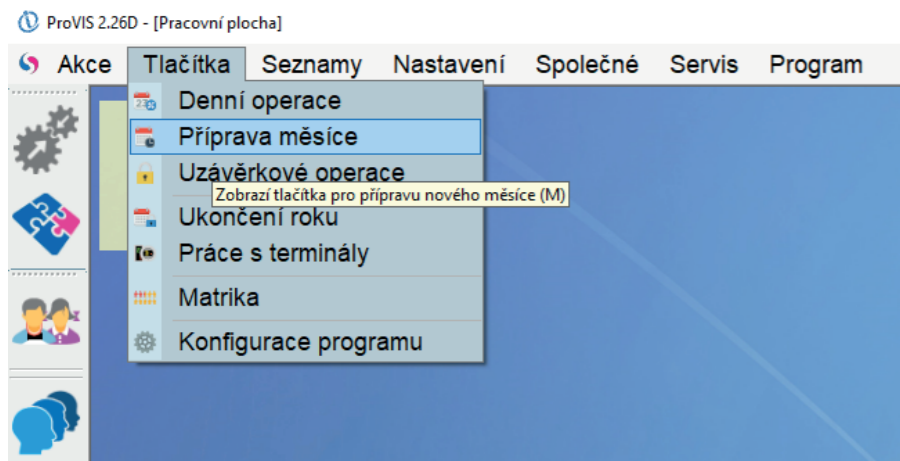

**Nastavení ředitelského volna**  
Nevaří se pro vybrané kategorie

1



Nejprve provedeme zálohu dat programu stravné. Klikneme na Tlačítka\Příprava měsíce.

Zde klikneme na tlačítko Nový svátek.

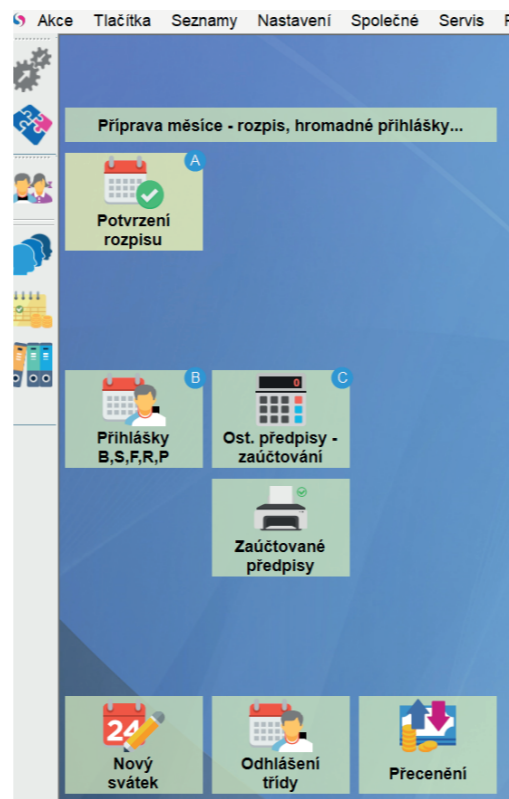

Pokud tlačítko na ploše nemáme, použijeme alternativní způsob Seznamy\Svátky.

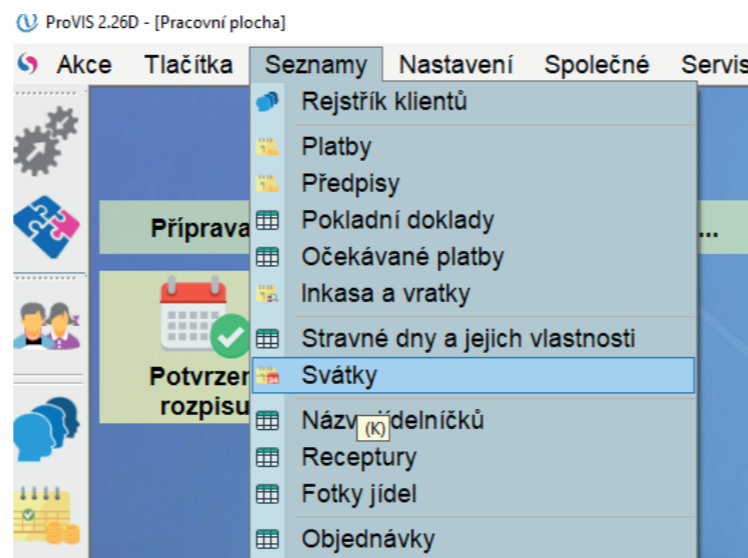

Zde v tabulce Svátků klikneme na Různé\Průvodce - mimořádné omezení objednávání.

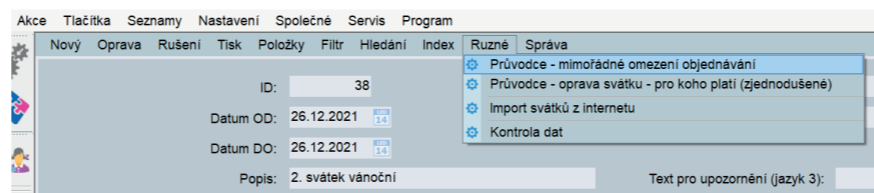

3

Kliknutím na Ikonu **Nový svátek**, nebo alternativním způsobem se nám otevře Průvodce Definice nového omezení objednávání.

Zde Vybereme Definice nového omezení Období vyplníme 25.09.2020 - 25.09.2020 Klikneme na pokračovat.

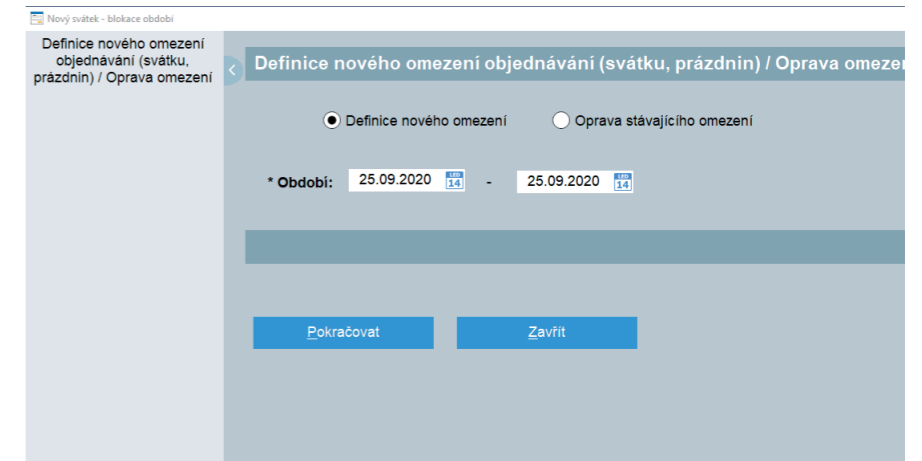

V dalším kroku vybere variantu. Důvod omezení, které se nás týká.

**Nevaří se pro vybrané kategorie.** Příklad chceme vařit pro MŠ ale ne pro ZŠ volbu potvrdíme tlačítkem Pokračovat.

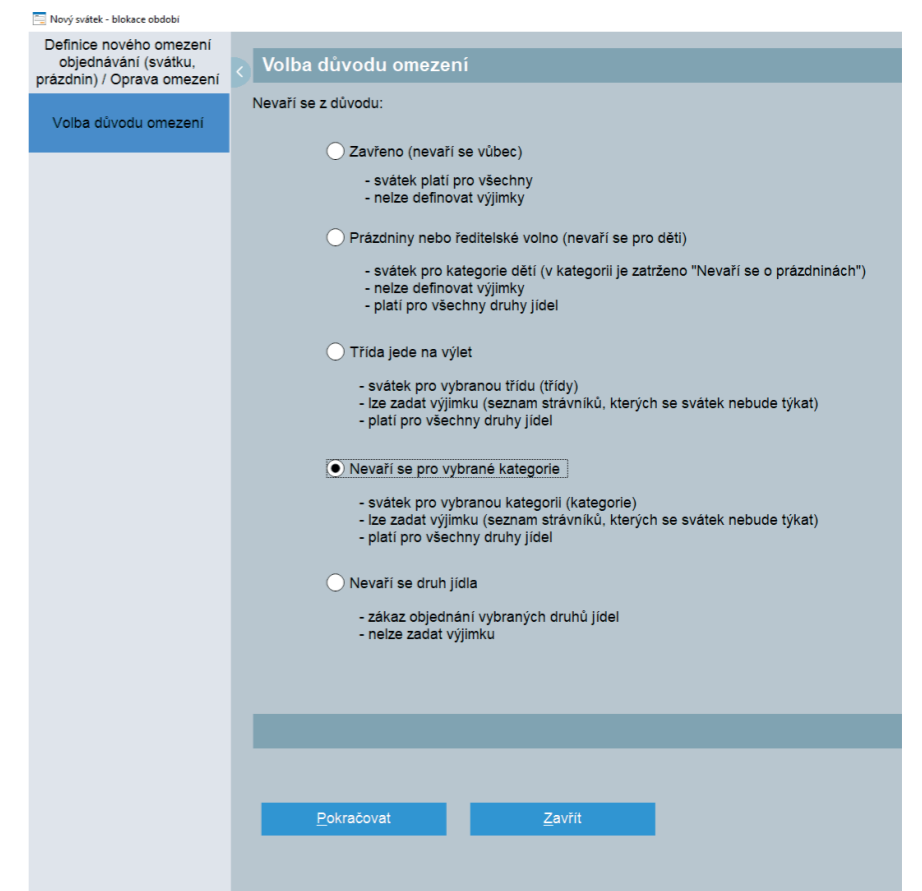

V dalším kroku odznačíme kategorie, pro které nebudeme vařit v našem případě MŠ. Volbu potvrdíme tlačítkem **Pokračovat**,

Nový svátek - blokáce období

Definice nového omezení objednávání (svátku, prázdnin) / Oprava omezení

Volba důvodu omezení

Nastavení omezení podle Kategorie

Vyberte záznamy, kterých se bude omezení týkat:

| Kategorie                           | Popis kategorie                      |
|-------------------------------------|--------------------------------------|
| <input checked="" type="checkbox"/> | AK18 Akce 15-18 let                  |
| <input checked="" type="checkbox"/> | CIZI Cizí klienti                    |
| <input checked="" type="checkbox"/> | DUCH Důchodci                        |
| <input checked="" type="checkbox"/> | INTE Internát - celodenní            |
| <input type="checkbox"/>            | MS6 MŠ 3-6 let                       |
| <input type="checkbox"/>            | MS6P MŠ 3-6 let - prázdniny          |
| <input type="checkbox"/>            | MS7 MŠ 7 let                         |
| <input type="checkbox"/>            | MS7P MŠ 7 let - prázdniny            |
| <input checked="" type="checkbox"/> | ZAM Zaměstnanci                      |
| <input checked="" type="checkbox"/> | ZS10 ZŠ 7-10 let                     |
| <input checked="" type="checkbox"/> | ZS14 ZŠ 11-14 let                    |
| <input checked="" type="checkbox"/> | ZS18 ZŠ 15-18 let                    |
| <input checked="" type="checkbox"/> | ZZZZ Bakaláři import (nový strážník) |

**Pokračovat** **Zavřít**

V dalším kroku můžeme přidat individuální výjimky z omezení, pokračujeme tlačítkem **Pokračovat**,

V posledním kroku upravíme Text na jídelníčku (jazyk CZ) a Text upozornění (jazyk CZ) jak požadujeme. Nakonec klikneme na tlačítko **Uložit**

Nový svátek - blokáce období

Definice nového omezení objednávání (svátku, prázdnin) / Oprava omezení

Definice / Oprava svátku

Volba důvodu omezení

\* Období: 25.09.2020 - 25.09.2020

Pokud budou klienti, na které se omezení vztahuje, v blokovaném období přihlášení,

\* Popis omezení objednávání: -Klient si nemůže sám přihlásit, obsluha může jídlo p

Text na jídelníčku (jazyk CZ): Ředitelské volno nevaří se pro ZŠ

Upozornění při objednávání:

Text pro upozornění (jazyk CZ): Ředitelské volno nevaří se pro ZŠ

**Uložit** **Storno**

Pokud používáme objednávání stravy internetem aktualizujeme data na strava.cz